

POHLED ZÁPADNÍ

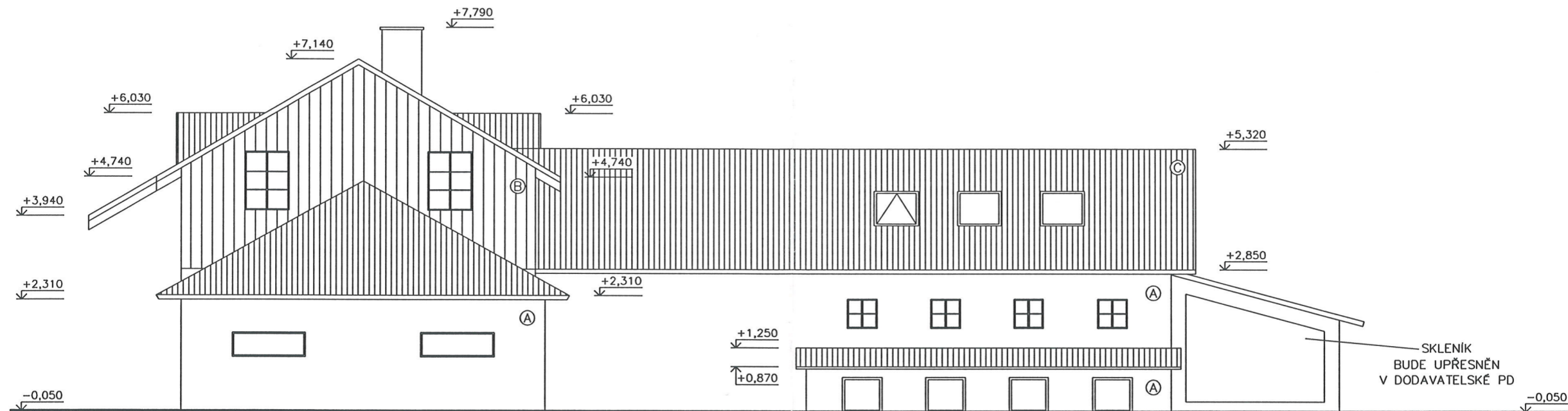

LEGENDA MATERIÁLU

- (A) vnější omítka BAUMIT, strukturovaná, barva světle šedá
- (B) dřevěný obklad, povrchová úprava mořeno, barva horská višev
- (C) střešní krytina BRAMAC, barva černá

Vrátí se žadateli

MĚSTSKÝ ÚŘAD OSEČNÁ
STAVEBNÍ ÚŘAD - kraj Liberecký

SCHVÁLENO ZA PODMÍNEK ROZHODNUTÍ
č.j.: H/180/MU/896/12-330 / 2012
Ze dne 1. 08. 2012 Vedoucí úřadu [Signature]



RILA s.r.o.
Kamzиковá 6/543
CS-110 00 PRAHA 1-Staré Město



±0,000 = 464,21 m.n.m. B.p.v.

stavba : NOVOSTAVBA RODINNÉHO DOMU			
investor : Milan Havlíček, Nová 167, Zlatníky-Hodkovice, 252 41	místo stavby : k.ú.Křižany, č.p. 1775/5,1775/4, Křižany, Liberec		
vypracovala : RILA s.r.o Kamzиковá 6, Pha1, 11000	kreslil : Aut.Ing. Ladislav Richtr	zodpovědný projektant : Aut.Ing. Ladislav Richtr ČKAIT 0008306	stupeň : pro stavební řízení
číslo zakázky : 08/2011	soubor : KŘIŽANY_DSP.dwg	datum : DUBEN 2011	část : stavební
obsah : POHLED ZÁPADNÍ		měřítko : 1:100	číslo výkresu : 12

POHLED SEVERNÍ

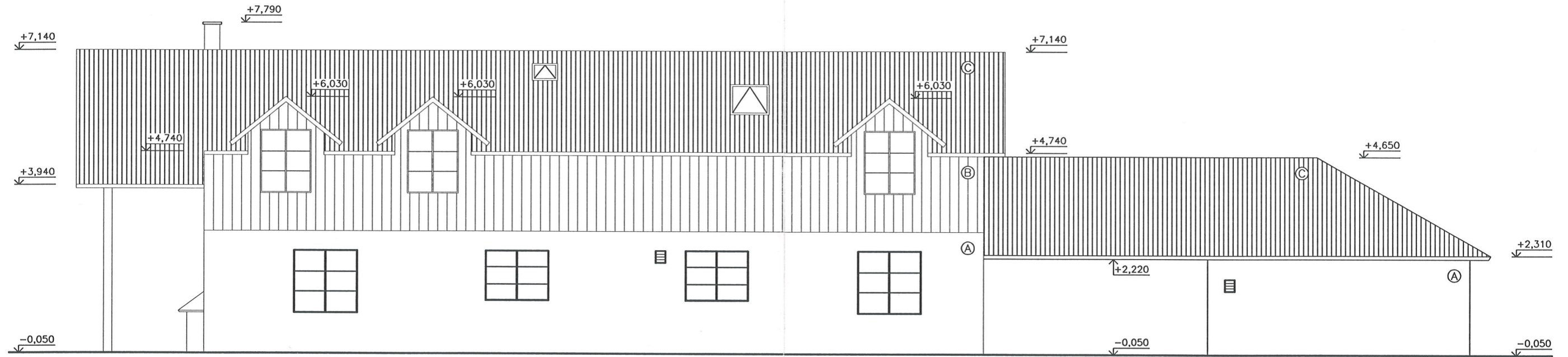

LEGENDA MATERIÁLU

- Ⓐ vnější omítka BAUMIT, strukturovaná, barva světle šedá
- Ⓑ dřevěný obklad, povrchová úprava mořeno, barva horská višeň
- Ⓒ střešní krytina BRAMAC, barva černá

Vrátí se žadateli

MĚSTSKÝ ÚŘAD OSEČNÁ
STAVEBNÍ ÚŘAD - kraj Liberecký

SCHVÁLENO ZA PODMÍNEK ROZHODNUTÍ
č.j.: H/180/MU/896/12-330, 2012
Ze dne 1. 08. 2012 Vedoucí úřadu [Signature]



RILA s.r.o.
Kamzíkova 6/543
CS-110 00 PRAHA 1-Staré Město



±0,000 = 464,21 m.n.m. B.p.v.

stavba : NOVOSTAVBA RODINNÉHO DOMU			
investor : Milan Havlíček, Nová 167, Zlatníky-Hodkovice, 252 41	místo stavby : k.ú.Křižany, č.p. 1775/5,1775/4, Křižany, Liberec		
vypracovala : RILA s.r.o Kamzíkova 6, Pha1, 11000	kreslil : Aut.Ing. Ladislav Richtr	zodpovědný projektant : Aut.Ing. Ladislav Richtr ČKAIT 0008306	stupeň : pro stavební řízení
číslo zakázky : 08/2011	soubor : KŘIŽANY_DSP.dwg	datum : DUBEN 2011	část : stavební
obsah : POHLED SEVERNÍ		měřítko : 1:100	číslo výkresu : 9

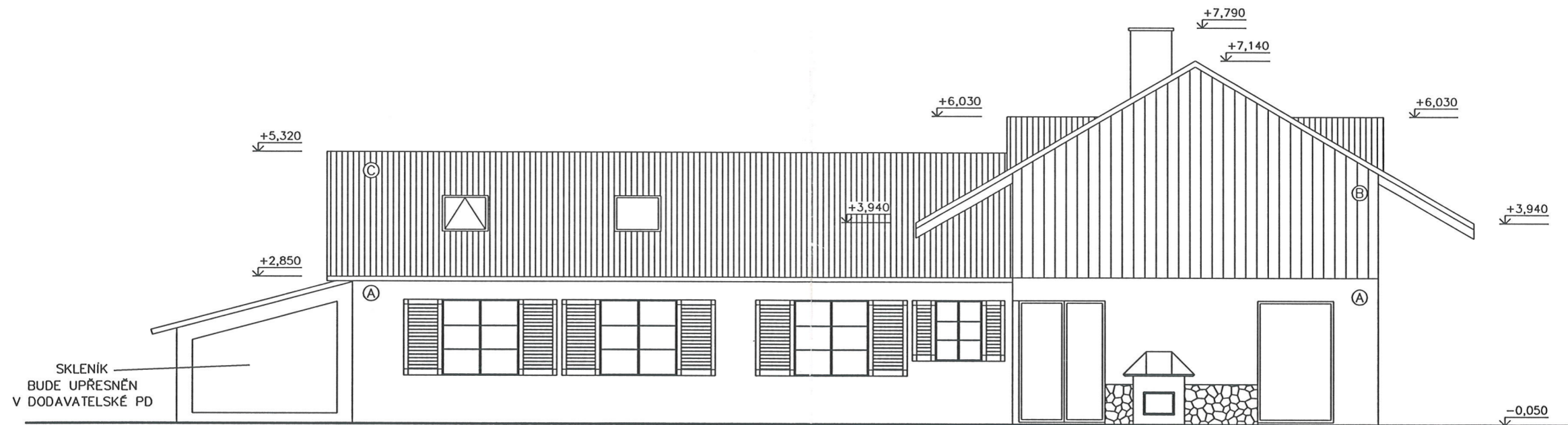

LEGENDA MATERIÁLU

- Ⓐ vnější omítka BAUMIT, strukturovaná, barva světle šedá
- Ⓑ dřevěný obklad, povrchová úprava mořeno, barva horská višeň
- Ⓒ střešní krytina BRAMAC, barva černá

Vrátí se žadateli

MĚSTSKÝ ÚŘAD OSEČNÁ
STAVEBNÍ ÚŘAD - kraj Liberecký

SCHVÁLENO ZA PODMÍNEK ROZHODNUTÍ
č.j.: H/180/MU/896/12-330 / 2009

Ze dne 1. 08. 2012 Vedoucí úřadu _____



RILA s.r.o.
Kamzíkova 6/543
CS-110 00 PRAHA 1-Staré Město



±0,000 = 464,21 m.n.m. B.p.v.

stavba : NOVOSTAVBA RODINNÉHO DOMU			
investor : Milan Havlíček, Nová 167, Zlatníky-Hodkovice, 252 41	místo stavby : k.ú.Křižany, č.p. 1775/5,1775/4, Křižany, Liberec		
vypracovala : RILA s.r.o. Kamzíkova 6, Pha1, 11000	kreslil : Aut.Ing. Ladislav Richtr	zodpovědný projektant : Aut.Ing. Ladislav Richtr ČKAIT 0008306	slupeň : pro stavební řízení
číslo zakázky : 08/2011	soubor : KŘIŽANY_DSP.dwg	datum : DUBEN 2011	část : stavební
obsah : POHLED VÝCHODNÍ		měřítko : 1:100	číslo výkresu : 10

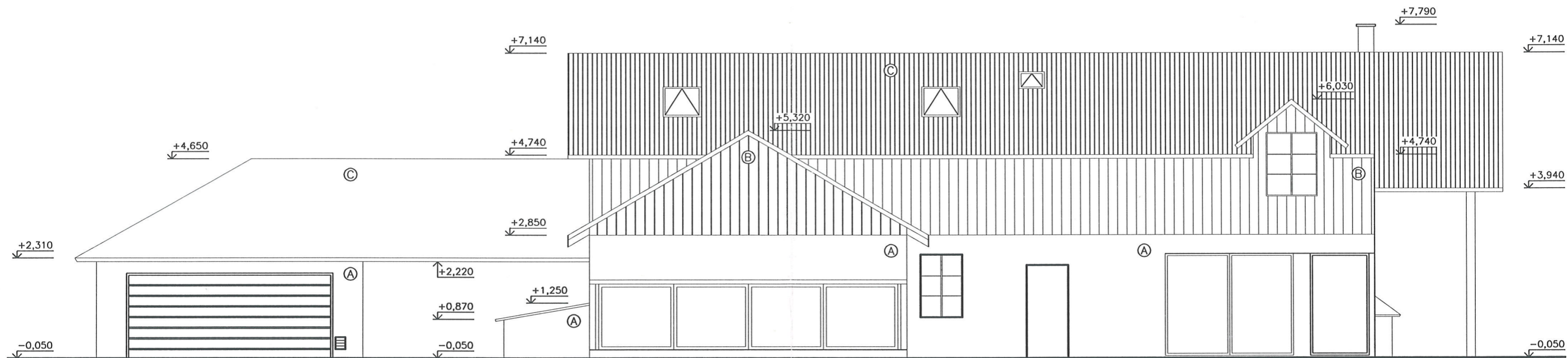

LEGENDA MATERIÁLU

- Ⓐ vnější omítka BAUMIT, strukturovaná, barva světle šedá
- Ⓑ dřevěný obklad, povrchová úprava mořeno, barva horská višeň
- Ⓒ střešní krytina BRAMAC, barva černá

Vrátí se žadateli

MĚSTSKÝ ÚŘAD OSEČNÁ
STAVEBNÍ ÚŘAD - kraj Liberecký

SCHVÁLENO ZA PODMÍNEK ROZHODNUTÍ
č.j.: H/180/MU/896/12-330 / 20d 2
1. 08. 2012
Ze dne _____ Vedoucí úřadu _____



RILA s.r.o.
Kamzиковá 6/543
CS-110 00 PRAHA 1-Staré Město



±0,000 = 464,21 m.n.m. B.p.v.

stavba : NOVOSTAVBA RODINNÉHO DOMU			
investor : Milan Havlíček, Nová 167, Zlatníky-Hodkovice, 252 41	místo stavby : k.ú.Křižany, č.p. 1775/5,1775/4, Křižany, Liberec		
vypracovala : RILA s.r.o Kamzиковá 6, Pha1, 11000	kreslil : Aut.Ing. Ladislav Richtr	zodpovědný projektant : Aut.Ing. Ladislav Richtr ČKAIT 0008306	stupeň : pro stavební řízení
číslo zakázky : 08/2011	soubor : KŘIŽANY_DSP.dwg	datum : DUBEN 2011	část : stavební
obsah : POHLED JIŽNÍ		měřítko : 1:100	číslo výkresu : 11