

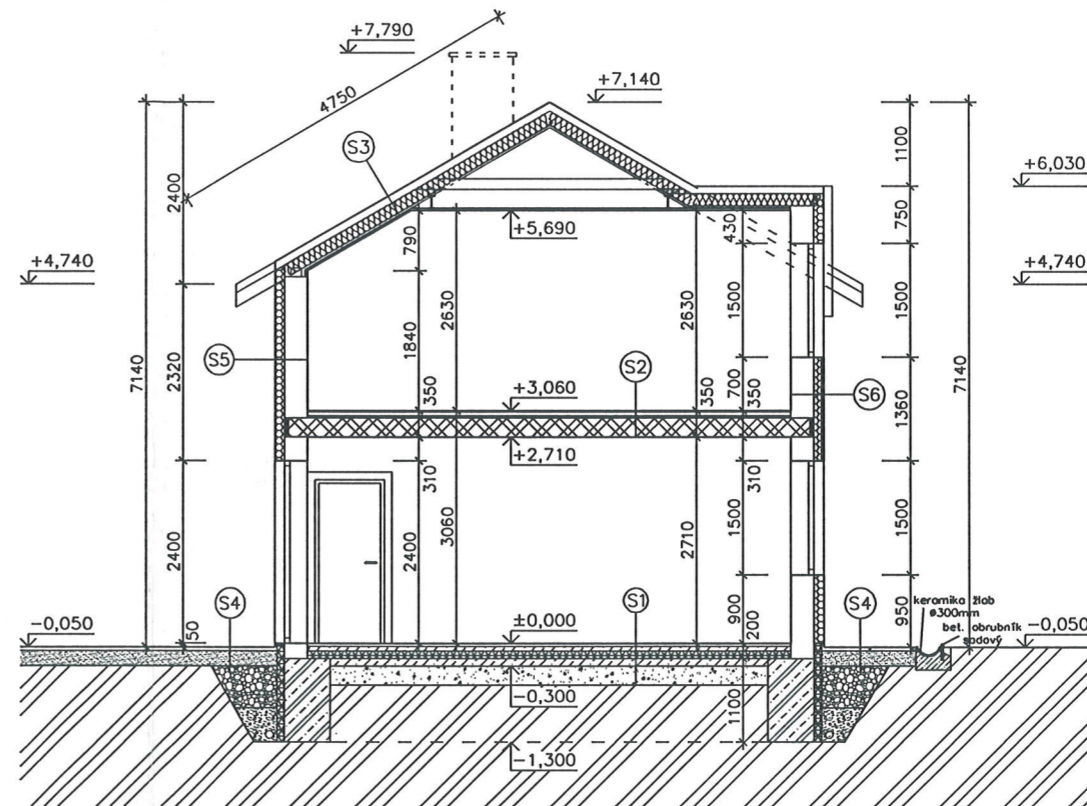

LEGENDA SKLADEB

- S1 - nášlapná vrstva dřevěná podlaha tl. 15 mm
- separační vrstva Mirelon tl. 3 mm
- vyrovnávací stěrka
- cementová mazanina tl. 60 mm + kari-sít
- separace A 400H tl. 1mm
- tepelná izolace XPS tl. 100 mm
- hydroizolace RADONELAST tl. 4 mm
- podkladní beton tl. 100 mm
- šterkopískový podsyp tl. 250 mm
- S2 - nášlapná vrstva dřevěná podlaha tl. 15 mm
- separační vrstva Mirelon tl. 3 mm
- vyrovnávací stěrka
- cementová mazanina tl. 60 mm + kari-sít
- separace A 400H tl. 1mm
- akustická izolace Rockwool Stepprock ND tl. 30 mm
- vložkový keramický strop Porotherm tl. 250 mm
- jemná štuková omítka Baumit tl. 5 mm
- S3 - střešní krytina Bramac
- střešní latě 40/50
- kontrolatě 40/50
- difuzní fólie
- tepelná izolace Rockwool Airrock LD (mezi krokvemi) tl. 180 mm
- tepelná izolace Rockwool Airrock LD (v pohledu) tl. 40 mm
- parozábrana
- sádrokartonový podhled tl. 12,5 mm
- S4 - betonová zámková dlažba tl. 60 mm
- vrstva kameniva s odtokovým žlábkem ACO drain
- pískové lože
- rostlý terén
- S5 - vnější omítka Baumit tl. 10 mm
- tepelná izolace EPS tl. 130 mm
- zdivo Porotherm 30 P+D tl. 300 mm
- jemná štuková omítka Baumit tl. 5 mm
- S6 - palubkový obklad na nosném roštu tl. 30 mm
- tepelná izolace EPS tl. 130 mm
- zdivo Porotherm 30 P+D tl. 300 mm
- jemná štuková omítka Baumit tl. 5 mm



LEGENDA MATERIÁLU

- | | | | |
|--|---------------------------------------|--|--------------------------------|
| | zdivo Porotherm 30 P+D tl. 300 mm | | tepelná izolace EPS |
| | zdivo Porotherm 25 AKU P+D tl. 250 mm | | tepelná izolace XPS |
| | zdivo Ytong P2-500 tl. 150 mm | | tepelná izolace minerální vlna |
| | keramický strop Porotherm | | rostlý terén |
| | prostý beton | | zhutněný šterkopísek |
| | železobeton | | |

RILA s.r.o.

Kamzíkova 6/543
CS-110 00 PRAHA 1-Staré Město



±0,000 = 464,21 m.n.m. B.p.v.

slovo : NOVOSTAVBA RODINNÉHO DOMU			
investor : Milan Havlíček, Nová 167, Zlatníky-Hodkovice, 252 41	místo slovy : k.ú.Křižany, č.p. 1775/5,1775/4, Křižany, Liberec		
vypracoval : RILA s.r.o. Kamzíkova 6, Plo1, 11000	kreslil : Aut.Ing. Ladislav Richtl	zodpovědný projektant : Aut.Ing. Ladislav Richtl ČKAIT 0008306	stupeň : pro stavební řízení
číslo zakázky : 08/2011	soubor : KŘIŽANY_DSP.dwg	datum : DUBEN 2011	žst : stavební
obsah : ŘEZ A-A			mřítko : 1:100 číslo výkresu : 6